Fiche technique du produit
179 N W-7/320 EAN-No. 4000896**279043**

320 pièces · 7 Tiroirs au total

- Espace de rangement plus grand que celui du modèle précédent
- 6 tiroirs plats, capacité de charge 30 kg, 81 mm de hauteur
  1 haut tiroir pour charges lourdes, capacité de charge 50 kg, 166 mm de hauteur
- Complète, avec assortiment d'outils de 320 pièces en garniture en mousse souple bimatière « Safety-Insert-System »
- Plan de travail en bois de bouleau multistrate 30 mm, huilé, interchangeable
- Avec plateau intermédiaire réglable sur neuf niveaux et porte fixe
- Le passe-câbles sur la paroi arrière permet par ex. de recharge des batteries avec la porte fermée
- Construction entièrement soudée du corps pour l'utilisation quotidienne exigeante en atelier
- Perforation rectangulaire supplémentaire pour support à outils, par ex. HAZET 112-230
- Protection anti-choc optimisée à déformation ciblée sur tous les angles avec réelle protection contre les collisions grâce à la conception d'amortissement intégré
- Montage en étau flexible (avant, droite, gauche) par ex. HAZET 2175N selon les spécifications des gabarits de perçage
- **Châssis :**
  - Grandes roues à capacité de charge élevée (∅ 125 mm) avec roulement à billes de précision et palier pivotant à double rangée de billes, manœuvre aisée même en cas de charge dynamique élevée
  - 2 galets pivotants avec blocage double effet :
    - Le blocage des galets empêche tout roulement
    - Le blocage du palier pivotant empêche la rotation des galets pivotants, par ex. sur des surfaces inclinées
  - Une bague de protection empêche la pénétration de salissures et de fils
  - Galets en caoutchouc élastique pour un fonctionnement silencieux
- **Concept de verrouillage :**
  - Verrouillage anti-basculement mutuel réduisant le risque de basculement
  - Serrure placée au centre (verrouillage central et serrure à cylindre) qui verrouille en même temps la porte et les tiroirs
  - Une seule clé pour le verrouillage simultané de la porte et des tiroirs (étendue de la livraison : 2 clés)
  - Rotation à 180°, empêchant une rupture de la clé
  - Ouverture à 100 % avec rails télescopiques à roulement à billes – rentrée automatique
  - Étagère verrouillable avec 2 plans de rangement
- 2 plans de rangement dans l'étagère, en haut : 15 kg / en bas : 35 kg
- Capacité de charge (dynamique): 750 kg
- Capacité de charge (statique): 1000 kg
- Plateau de travail : Bois de bouleau multistrate, interchangeable
- Couleur: Bleu HAZET
- Servante d'atelier Made in Germany
- Dimensions: 1150 mm x 600 mm x 964 mm
- Poids net (kg): 120 kg
- Tiroir, plat: 6 x 81 x 522 x 398 mm
- Tiroir, haut: 1 x 166 x 522 x 398 mm

HAZET-WERK – Hermann Zerver GmbH & Co. KG · 10 04 61 · 42804 Remscheid
Güldenwerther Bahnhofstrasse 25 – 29 · 42857 Remscheid · GERMANY

Fiche technique du produit

179 N W-7/320 EAN-No. 4000896**279043**

- Taille (de tiroir) pour système de rangement HAZET: 3/3+
- Plateau de travail : Bois de bouleau multistrate, interchangeable
- Nombre de galets fixes: 2 (∅ 125 mm)
- Nombre de galets pivotants: 2 (∅ 125 mm)
- Nombre d'outils : 320

Numéro d'article	179 N W-7/320

179NW-7

163-372/25 •

612N •
10 x 11

666-5

730
730-3 • 730-6

746-1

748B
748B-3 • 748B-4 • 748B-5 •
748B-6 • 748B-8

824 •
0.5 x 23

1952-40

2147MS

2152N/3

2154N-5

2157-1

4968-2

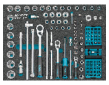

163-513/122N
6.3 ¼, 10 ⅜, 12.5 ½, 6.3 ¼

811BML • 6.3 ¼

850 • 6.3 ¼
5.5 • 6 • 7 • 8 • 9 • 10 • 11 •
12 • 13

850E • 6.3 ¼
E5 • E6 • E7 • E8 • E10

863HP • 6.3 ¼

867-2 • 6.3 ¼ • 6.3 ¼

868 • 6.3 ¼ • 6.3 ¼

869 • 6.3 ¼ • 6.3 ¼

880 • 10 ⅜
10 • 11 • 12 • 13 • 14 • 15 •
16 • 17 • 18 • 19 • 21 • 22

8816HP • 10 ⅜

8820 • 10 ⅜ • 10 ⅜

8821 • 10 ⅜ • 10 ⅜
8821-3 • 8821-6 • 8821-10

8858-2 • 6.3 ¼ • 10 ⅜

900 • 12.5 ½
10 • 11 • 12 • 13 • 14 • 15 •
16 • 17 • 18 • 19 • 20 • 21 •
22 • 23 • 24 • 26 • 27 • 28 •
30 • 32

900E • 12.5 ½
E10 • E12 • E14 • E16 •
E18 • E20

915 • 12.5 ½

916HP • 12.5 ½

917-5 • 12.5 ½ • 12.5 ½

918-10 • 12.5 ½ • 12.5 ½

920 • 12.5 ½ • 12.5 ½

958-2 • 10 ⅜ • 12.5 ½

1058-2 • 12.5 ½ • 20 ¾

2204N • • 6.3 ¼
2 • 2.5 • 3 • 4 • 5 • 6

2208N • • 6.3 ¼
0.5 x 4 • 0.6 x 4.5 •
0.8 x 5.5 • 1 x 6

2215N • • 6.3 ¼
PH1 • PH2 • PH3

2216N • • 6.3 ¼
PZ1 • PZ2 • PZ3

2223N • • 6.3 ¼
T6 • T7 • T8 • T9 • T10 •
T15 • T20 • T25 • T27 •
T30 • T40

2223N • • 6.3 ¼
T10H • T15H • T20H •
T25H • T27H • T30H

2239N-6 • 6.3 ¼ • 6.3 ¼

2250-1 • 6.3 ¼ • 6.3 ¼

163-526/41N

811 •
0.4 x 2.5 • 0.5 x 3 • 0.8 x 4 •
1 x 5.5 • 1.2 x 6.5

811PH •
PH0 • PH1 • PH2

811T •
T10 • T15 • T20 • T25 •
T27 • T30

HAZET-WERK – Hermann Zerver GmbH & Co. KG · 10 04 61 · 42804 Remscheid
Güldenwerther Bahnhofstrasse 25 – 29 · 42857 Remscheid · GERMANY

Fiche technique du produit
179 N W-7/320 EAN-No. 4000896**279043**

811K • ⊖
0.6 x 3.5 • 1 x 5.5

811KPH • ⊕
PH1 • PH2

811S • ⊖
0.8 x 4.5 • 1 x 5.5 • 1.2 x 7

811SPH • ⊕
PH1 • PH2 • PH3

2105LG/9H • ○

2116LG/8H • ○

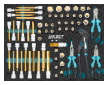
163-609/61
○, ○, ○, ⊕ • 12.5 ½

760-26

986 • ○ • 12.5 ½
4 • 5 • 6 • 7 • 8 • 9 • 10 •
12 • 14 • 17 • 19 • 22

986SL • ○ • 12.5 ½
4 • 5 • 6 • 7 • 8 • 9 • 10 •
11 • 12 • 14

990 • ○ • 12.5 ½
M5 • M6 • M8 • M10 • M12 •
M14 • M16 • M18

990LG • ○ • 12.5 ½
M6 • M8 • M9 • M10 • M12 •
M14

991 • ⊕ • 12.5 ½
M6 • M7 • M8 • M9 • M10 •
M12 • M14

992 • ○ • 12.5 ½
T20 • T25 • T27 • T30 •
T40 • T45 • T50 • T55 • T60

992SLG • ○ • 12.5 ½
T30 • T40 • T45 • T50 • T55

1850M-22

1841MB-33

1802M-22

163-672/46
◉, ◉

450N • ◉
6 x 7 • 8 x 9 • 10 x 11 •
12 x 13 • 14 x 15 • 16 x 17 •
18 x 19 • 21 x 22 • 24 x 27 •
30 x 32 • 34 x 36

600N • ◉
6 • 7 • 8 • 9

606 • ◉
10

600N • ◉
10 • 11 • 12 • 13 • 14 • 15 •
16 • 17 • 18 • 19 • 21 • 22 •
24 • 27 • 32

606 • ◉
8 • 9 • 11 • 12 • 13 • 14 •
15 • 16 • 17 • 18 • 19

606/4SPC

2128N-1

HAZET-WERK – Hermann Zerver GmbH & Co. KG · 10 04 61 · 42804 Remscheid
Güldenwerther Bahnhofstrasse 25 – 29 · 42857 Remscheid · GERMANY